

ANLEITUNG

Pop up Box für Lindt Praline



Anna und Markus Hofmann GbR
unabhängige Stampin' Up! Demonstratoren
eMail: info@bastelglanz.de
www.bastelglanz.de

Farbkarton: 17 cm x 12 cm

falzen an der kurzen Seite: 4,0 / 8,0 cm

falzen an der langen Seite: 4,0 / 8,0 / 12,0 / 16,0 cm

Designerpapier: 16 cm x 6,2 cm

falzen an der kurzen Seite: 2,2 cm

falzen an der langen Seite: 3,8 / 7,6 / 11,4 / 15,2 cm

Unterteil der Box

aus Farbkarton 17 x 12 cm

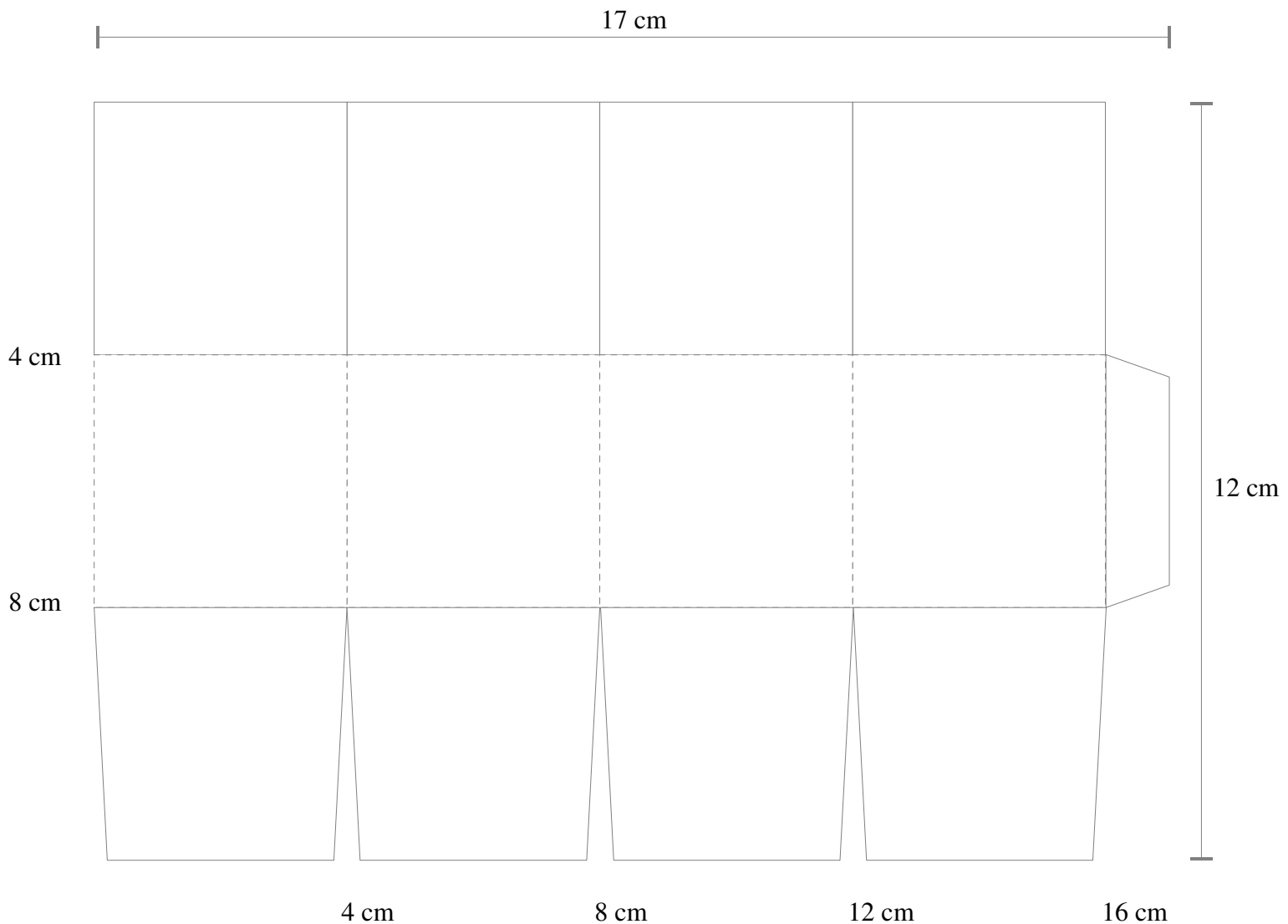

Innenteil der Box

aus Designerpapier 16 x 6,2 cm

